

BUDOWA ZAKŁADU REHABILITACJI "KLINIKI BUDZIK" DLA DOROSŁYCH

PRZY UL.KONDRATOWICZA 8 NA TERENIE MAZOWIECKIEGO SZPITALA
BRÓDNOWSKIEGO W WARSZAWIE

PROJEKT WYKONAWCZY INSTALACJI ELEKTRYCZNYCH WĘZŁA CIEPLNEGO

BRANŻA ELEKTRYCZNA

Inwestor:



FUNDACJA EWY BŁASZCZYK „AKOGO?”
– ORGANIZACJA POŻYTU PUBLICZNEGO

ul. Podleśna 4,
01 – 673 Warszawa
tel (22) 832 19 13,
e-mail: fundacja@akogo.pl; www.akogo.pl

Jednostka projektowa:



AUTORSKA PRACOWNIA ARCHITEKTURY CAD SP. Z O.O.

ul. Zamieniecka 46, 04-158 Warszawa
tel (22) 740 11 45, 740 11 50, fax. (22) 879 84 20,
e-mail: apacad@pro.onet.pl; www.apacad.pl

Projektant:

Magda Winiarek-Skoneczna

MAZ/0568/PBE/16
w specjalności instalacyjno-inżynieryjnej
w zakresie instalacji elektrycznych

Sprawdzający:

Zbigniew Winiarek

Wa-379/01
w specjalności instalacyjno-inżynieryjnej
w zakresie instalacji elektrycznych

2. SPIS TREŚCI

1. Strona tytułowa
2. Spis treści
3. Oświadczenie – Klauzula
4. Uprawnienia projektantów i zaświadczenia o przynależności do MOIIB
5. Spis rysunków
6. Opis techniczny
7. Obliczenia techniczne³
8. Zestawienie podstawowych materiałów⁴
9. Obliczenia natężenia oświetlenia⁵
10. Informacja dotycząca bezpieczeństwa i ochrony zdrowia⁶
11. Rysunki wg spisu

3. OŚWIADCZENIE - K L A U Z U L A

Zgodnie z art. 1 Ustawy z dnia 16.04.2004 roku o zmianie ustawy – Prawo Budowlane (Dz. U. Nr 93, poz. 888) oświadczam, że projekt pt:

PROJEKT WYKONAWCZY INSTALACJI ELEKTRYCZNYCH WĘZŁA CIEPLNEGO DLA BUDYNKU ZAKŁADU REHABILITACJI "KLINIKI BUDZIK" DLA DOROSŁYCH PRZY UL. KONDRATOWICZA 8 NA TERENIE MAZOWIECKIEGO SZPITALA BRÓDNOWSKIEGO W WARSZAWIE

został sporządzony zgodnie z obowiązującymi przepisami prawa oraz zasadami wiedzy technicznej oraz, że jest kompletny z punktu widzenia celu, któremu ma służyć.

Projektant

Sprawdzający

Magda Winiarek-Skoneczna
upr. nr MAZ/0568/PBE/16

Zbigniew Winiarek
upr. nr Wa-379/01

UPRAWNIENIA PROJEKTANTÓW I ZAŚWIADCZENIA O PRZYNALEŻNOŚCI DO MOIIB.



Mazowiecka Okręgowa Izba Inżynierów Budownictwa
Okręgowa Komisja Kwalifikacyjna
sygn. akt. MAZ/7131/183/16/E



Warszawa, dnia 28 grudnia 2016 r.

DECYZJA

Na podstawie art. 24 ust.1 pkt 2 ustawy z dnia 15 grudnia 2000 r. o samorządach zawodowych architektów oraz inżynierów budownictwa (Dz.U. z 2014 r. poz. 1946) i art. 12 ust. 1 pkt 1 i 5, ust. 2, 3 i 4c pkt 1, art. 13 ust. 1 i 4, art. 14 ust. 1 pkt 4 lit. c ustawy z dnia 7 lipca 1994 r. Prawo budowlane (tekst jedn.: Dz.U. z 2016 r., poz. 290) oraz § 10 i 14 ust. 5 rozporządzenia Ministra Infrastruktury i Rozwoju z dnia 11 września 2014 r. w sprawie samodzielnych funkcji technicznych w budownictwie (Dz.U. poz. 1278), po ustaleniu, że zostały spełnione warunki w zakresie przygotowania zawodowego oraz po złożeniu egzaminu na uprawnienia budowlane z wynikiem pozytywnym

Pani mgr inż. Magda Winiarek - Skoneczna
ur. dnia 15 lipca 1986 roku w Warszawie
otrzymuje

UPRAWNIENIA BUDOWLANE
numer ewidencyjny MAZ/0568/PBE/16
do projektowania
w specjalności instalacyjnej w zakresie sieci, instalacji i urządzeń
elektrycznych i elektroenergetycznych
bez ograniczeń

UZASADNIENIE

W związku z uwzględnieniem w całości żądania strony, na podstawie art. 107 § 4 K.p.a. odstępuje się od uzasadnienia decyzji. Zakres nadanych uprawnień budowlanych wskazano na odwrocie decyzji.

Pouczenie

Od niniejszej decyzji służy odwołanie do Krajowej Komisji Kwalifikacyjnej Polskiej Izby Inżynierów Budownictwa w Warszawie, za pośrednictwem Okręgowej Komisji Kwalifikacyjnej Mazowieckiej Okręgowej Izby Inżynierów Budownictwa w terminie 14 dni od daty jej doręczenia.

Skład orzekający Okręgowej Komisji Kwalifikacyjnej:

dr hab. inż. Eugeniusz Koda, prof. nadzw.

mgr inż. Irena Churska

mgr inż. Krzysztof Karol Booss





Zaświadczenie

o numerze weryfikacyjnym:

MAZ-PN8-M3Z-Y8Q *

Pani MAGDA WINIAREK-SKONECZNA o numerze ewidencyjnym MAZ/IE/0159/17
adres zamieszkania ul. JANA OLBRACHTA 5/46, 01-111 WARSZAWA
jest członkiem Mazowieckiej Okręgowej Izby Inżynierów Budownictwa i posiada wymagane
ubezpieczenie od odpowiedzialności cywilnej.
Niniejsze zaświadczenie jest ważne od 2019-04-01 do 2020-03-31.

Zaświadczenie zostało wygenerowane elektronicznie i opatrzone bezpiecznym podpisem elektronicznym
weryfikowanym przy pomocy ważnego kwalifikowanego certyfikatu w dniu 2019-03-07 roku przez:

Roman Lulis, Przewodniczący Rady Mazowieckiej Okręgowej Izby Inżynierów Budownictwa.

(Zgodnie art. 5 ust 2 ustawy z dnia 18 września 2001 r. o podpisie elektronicznym (Dz. U. 2001 Nr 130 poz. 1450) dane w postaci elektronicznej opatrzone bezpiecznym podpisem elektronicznym weryfikowanym przy pomocy ważnego kwalifikowanego certyfikatu są równoważne pod względem skutków prawnych dokumentom opatrzonym podpisami własnoręcznymi.)

* Weryfikację poprawności danych w niniejszym zaświadczeniu można sprawdzić za pomocą numeru weryfikacyjnego zaświadczenia na stronie Polskiej Izby Inżynierów Budownictwa www.piiib.org.pl lub kontaktując się z biurem właściwej Okręgowej Izby Inżynierów Budownictwa.



WOJEWODA MAZOWIECKI

Warszawa, dnia 21.12.2001 r.

Nr ewid.uprawnień: Wa-379/01

DECYZJA NR 551/01

Na podstawie art. 13 i 14 ustawy z dnia 07 lipca 1994 r. Prawo budowlane (Dz.U.Nr 89 z 1994 r. poz.414)z późn.zm. oraz § 9 rozporządzenia Ministra Gospodarki Przestrzennej i Budownictwa z dnia 30 grudnia 1994 r. w sprawie samodzielnych funkcji technicznych w budownictwie (Dz.U.Nr 8 z 1995 r. poz.38), w związku z art.104 § 1 i 2 Kpa, po rozpatrzeniu wniosku Pana mgr inż. Zbigniewa Krzysztofa Winiarka, na podstawie dokumentów stwierdzających wymagane wykształcenie i praktykę zawodową oraz na podstawie pozytywnej oceny z egzaminu na uprawnienia budowlane złożonego przed Komisją egzaminacyjną,-

NADAJĘ

Panu Zbigniewowi Krzysztofowi Winiarkowi
magistrowi inżynierowi elektrykowi
ur.dnia 12 czerwca 1954 r. w Warszawie

**UPRAWNIENIA BUDOWLANE DO PROJEKTOWANIA
I KIEROWANIA ROBOTAMI BEZ OGRANICZEŃ
W SPECJALNOŚCI INSTALACYJNEJ
W ZAKRESIE SIECI, INSTALACJI I URZĄDZEŃ
ELEKTRYCZNYCH I ELEKTROENERGETYCZNYCH**

Zgodnie z § 4 ust. 2 rozporządzenia Ministra Gospodarki Przestrzennej i Budownictwa z dnia 30 grudnia 1994 r. uprawnienia budowlane do projektowania bez ograniczeń stanowią również podstawę do sprawdzania projektów budowlanych w specjalności objętej tymi uprawnieniami.

UZASADNIENIE

W związku z potwierdzeniem przez Komisję egzaminacyjną, powołaną przez Wojewodę Mazowieckiego, Zarządzeniem Nr 128 z dnia 12 czerwca 2001 r., posiadania przez Pana mgr inż. Zbigniewa Krzysztofa Winiarka, wymaganego prawem wykształcenia oraz praktyki zawodowej koniecznej do uzyskania uprawnień budowlanych w powyższej specjalności i po uzyskaniu pozytywnego wyniku z egzaminu na uprawnienia budowlane - orzeczono jak w sentencji.

Od niniejszej decyzji służy odwołanie do Głównego Inspektora Nadzoru Budowlanego w terminie 14 dni od daty otrzymania decyzji za pośrednictwem Wojewody Mazowieckiego.



Z up. Wojewody Mazowieckiego
ARCHITEKT WOJEWÓDZKI
Barbara Łasinska
mgr inż. arch. Barbara Łasinska



Zaświadczenie

o numerze weryfikacyjnym:

MAZ-8LB-K7Z-R28 *

Pan ZBIGNIEW WINIAREK o numerze ewidencyjnym MAZ/IE/2094/02
adres zamieszkania ul. JANA OLBRACHTA 5 m 46, 01-111 WARSZAWA
jest członkiem Mazowieckiej Okręgowej Izby Inżynierów Budownictwa i posiada wymagane
ubezpieczenie od odpowiedzialności cywilnej.
Niniejsze zaświadczenie jest ważne od 2019-01-01 do 2019-12-31.

Zaświadczenie zostało wygenerowane elektronicznie i opatrzone bezpiecznym podpisem elektronicznym
weryfikowanym przy pomocy ważnego kwalifikowanego certyfikatu w dniu 2018-11-30 roku przez:

Roman Lulis, Przewodniczący Rady Mazowieckiej Okręgowej Izby Inżynierów Budownictwa.

(Zgodnie art. 5 ust 2 ustawy z dnia 18 września 2001 r. o podpisie elektronicznym (Dz. U. 2001 Nr 130 poz. 1450) dane w postaci elektronicznej opatrzone bezpiecznym podpisem elektronicznym weryfikowanym przy pomocy ważnego kwalifikowanego certyfikatu są równoważne pod względem skutków prawnych dokumentom opatrzonym podpisami własnoręcznymi.)

* Weryfikację poprawności danych w niniejszym zaświadczeniu można sprawdzić za pomocą numeru weryfikacyjnego zaświadczenia na stronie Polskiej Izby Inżynierów Budownictwa www.piiib.org.pl lub kontaktując się z biurem właściwej Okręgowej Izby Inżynierów Budownictwa.

5. SPIS RYSUNKÓW:

- Nr 1 - Schemat strukturalny rozdzielnicy RWC węzła.
- Nr 2 - Rozdzielnica RWC węzła - widok, specyfikacja aparatów.
- Nr 3 - Schemat sterowania pompami c.o.
- Nr 4 - Schemat sterowania pompą c.w.
- Nr 5 - Schemat sterowania pompami c.o.p.
- Nr 6 - Schemat sterowania pompami c.t.
- Nr 7 - Schemat połączeń urządzeń automatycznej regulacji temperatury
c.o., c.w. i c.o.p.
- Nr 8 - Schemat połączeń urządzeń automatycznej regulacji temperatury c.t.
- Nr 9 - Szafki regulatorów - widok, specyfikacja aparatów.
- Nr 10 - Plan instalacji elektrycznych w węźle.

6. Opis techniczny

do projektu wykonawczego instalacji elektrycznych siły, oświetlenia, automatyki w węźle cieplnym dla budynku Zakładu Rehabilitacji "Kliniki Budzik" dla dorosłych przy ul. Kondratowicza 8 na terenie Mazowieckiego Szpitala Bródnowskiego w Warszawie.

6.1. Podstawa opracowania.

Niniejszy projekt opracowano na podstawie:

- a) zlecenia Inwestora,
- b) umowy zawartej między Inwestorem a Wykonawcą projektu,
- c) projektu instalacji sanitarnych węzła cieplnego, uzgodnionego w VEOLIA, nr uzgodnień EWT/6106/ /2019,
- d) projektu automatyki opr. j.w., uzgodnionego w VEOLIA Warszawa, nr uzgodnień EWT/6106/ /2019,
- e) wytycznych VEOLIA Warszawa,
- f) aktualnych norm i obowiązujących przepisów).

6.2. Zakres opracowania.

Projekt obejmuje następujące instalacje elektryczne w węźle:

- rozdzielnica RWC węzła cieplnego,
- ochronę przepięciową II⁰,
- instalację siłową odbiorów węzła (pompy c.o., c.w., c.t.),
- zabezpieczenie i sterowanie pomp c.o., c.w., c.t.,
- sygnalizację pracy pomp c.o., c.w., c.t.,
- instalację gniazd 1-faz.,
- instalację automatyki ciepłowniczej,
- instalację oświetleniową węzła cieplnego,
- instalację ochrony od porażeń prądem elektrycznym.

6.3. Charakterystyka obiektu.

Projektowany kompaktowy węzeł cieplny zlokalizowany jest w wydzielonym pomieszczeniu na poziomie piwnic.

Po stronie odbiorów elektrycznych węzeł wyposażony będzie w:

- a) dwie pompy obiegowe c.o.,
 $P = 0,009 - 0,171 \text{ kW}$, $n = \text{zmienne}$ $I_n = 0,09 - 1,47 \text{ A}$, $U_n = 230 \text{ V}$,
- b) pompę cyrkulacyjną c.w.
 $P = 0,009 - 0,084 \text{ kW}$, $n = \text{zmienne}$, $I_n = 0,09 - 0,75 \text{ A}$, $U_n = 230 \text{ V}$
- c) dwie pompy obiegowe c.o.p.,
 $P = 0,009 - 0,185 \text{ kW}$, $n = \text{zmienne}$ $I_n = 0,09 - 1,56 \text{ A}$, $U_n = 230 \text{ V}$,
- d) dwie pompy obiegowe c.t.,
 $P = 0,015 - 0,333 \text{ kW}$, $n = \text{zmienne}$ $I_n = 0,18 - 1,55 \text{ A}$, $U_n = 230 \text{ V}$,
- e) zestaw zapobiegający rozwojowi legionelli w instalacji c.w.,
 $P = 0,5 \text{ kW}$, $I_n = 2,4 \text{ A}$, $U_n = 230 \text{ V}$,
- f) automatykę ciepłowniczą.

6.4. Wytyczne instalacji elektrycznych w węźle.

Przewiduje się:

- podłączenie ujętej w projekcie podstawowym linii zasilającej do projektowanej rozdzielnicy RWC,
- montaż rozdzielnicy szafkowej 400/230V RWC,

- montaż instalacji oświetleniowej opisanej w p-cie 6.7.,
- montaż instalacji zasilającej silniki pomp c.o., c.w., c.t.,
- czasowe, naprzemienne sterowanie pomp c.o.-c.t.,
- ciągłą pracę pompy c.w. z możliwością okresowego wyłączania np. na noc,
- instalację gniazd 1-faz.,
- instalację automatyki ciepłowniczej,
- instalację połączeń wyrównawczych.

6.5. Zasilanie, rozdzielnica RWC.

Energia elektryczna do węzła cieplnego doprowadzona jest z rozdzielnicy głównej budynku TG ujętą w projekcie podstawowym linią kablową YKY 5x6mm². Zabezpieczenie linii zasilającej bezpiecznikami 25A.

Rozdzielnicę RWC węzła zaprojektowano w oparciu o szafkę blaszaną posiadającą stopień ochrony IP55 z wyposażeniem zgodnie z rys. nr 2. W rozdzielnicy należy umieścić foliowaną odbitkę ksero schematu głównego rozdzielnicy wg rys. nr 1 lub jeden egzemplarz niniejszej dokumentacji. Pomiar energii elektrycznej dla węzła cieplnego będzie wspólny z innymi odbiorami administracyjnymi budynku.

6.6. Instalacja siły, sterowanie, zabezpieczenie, sygnalizacja pracy pomp.

Instalację siłową do poszczególnych silników należy wykonać przewodami kabelkowymi BIT 5x1,5mm² i BIT 3x1,5mm². Do wszystkich pomp należy ponadto doprowadzić dwużyłowy ekranowany kabel sterowniczy LIYCY 2x1mm², a do pomp c.o., c.w. i c.o.p dodatkowy przewód YLY 2x1mm². Odcinki instalacji siłowej prowadzone do wysokości 1,5m od podłogi należy chronić rurką winidurową RVS. Odcinki instalacji wprowadzane do tabliczek zaciskowych silników chronić perforowaną rurką Peschla.

Włączanie i wyłączanie silników pomp c.o., c.t. i c.o.p odbywać się będzie za pomocą trzypołożeniowych łączników S1, S2 i S4-S7, (umieszczonych w obwodzie zasilania przełącznika pomocniczego pompy). Zastosowane łączniki umożliwiają sterowanie pompami c.o., c.t. i c.o.p:

- a) ręczne (awaryjne),
- b) automatyczne przez styk regulatora pogodowego,
- c) krótkotrwałe załączanie obu pomp w okresie przerwy grzewczej.

Sterowanie automatyczne i krótkotrwałe załączanie obu pomp w okresie przerwy grzewczej (położenie łączników S1, S2 i S4-S7 w pozycji + 45°) odbywać się będzie poprzez styk regulatora pogodowego i jednocześnie przez styk przełącznika czasowego PC, załączającego naprzemiennie pompy (patrz rys. nr 3, 5, 6). Przy awarii aktualnie pracującej pompy, druga załączy się na stałe.

Włączanie i wyłączanie pompy c.w. odbywać się będzie za pomocą trzypołożeniowego łącznika S3. Zastosowany łącznik umożliwia sterowanie pompą c.w. :

- a) ręczne (awaryjne)
- b) automatyczne przez styk regulatora pogodowego (patrz rys. nr 4).

UWAGA: Ze względu na wytyczne producenta pomp zastosowano sterowanie pomp bezpotencjałowymi stykami przełączników pomocniczych K1 - K7. Przełączniki pomocnicze nie przerywają torów głównych faz L1, L2, L3!. Pompy pozostają cały czas pod napięciem dopóty, dopóki załączone są wyłączniki

silnikowe F1-F7. Również położenie łączników S1-S7w poz. 0⁰ („pompa wyłączona”) nie powoduje „zdejęcia” napięcia z zacisków stojana. Załączenie i wyłączenie napięcia na zaciskach silników pomp wyłącznikami silnikowymi F1-F7.

Każdy z silników pomp zabezpieczony będzie od zwarć członem zwarciovym wyłącznika silnikowego F1 ÷ F7. Silniki pomp zabezpieczone będą fabrycznie od wzrostu temperatury czujnikami temperatury zainstalowanymi w uzwojeniach stojanów silników pomp. Dla wszystkich pomp zastosowano ponadto zabezpieczenie przeciążeniowe wykonane nastawialnym członem przeciążeniowym wyłącznika silnikowego F1 ÷ F7.

Wszystkie pompy obiegowe zabezpieczone będą przed suchobiegiem za pomocą manometrów kontaktowych.

Praca pomp sygnalizowana będzie zieloną diodą żarzącą na elewacji rozdzielniczy węzła.

Urządzenie do stałej kontroli pętli pomiarowej systemu alarmowego sieci preizolowanej zasilane jest z wydzielonego obwodu i zakończone gniazdkiem wtykowym

Zestaw zapobiegający rozwojowi legionelli w instalacji c.w. zasilany jest z wydzielonego obwodu i zakończony podwójnym gniazdem wtykowym (zgodnie z DTR producenta).

6.7. Instalacja oświetlenia i gniazd wtykowych

Projektowaną instalację wykonać przewodem kabelkowym YDY 3x1,5mm², n/t, z osprzętem szczelnym. Ze względu na zabudowę technologiczną węzła, oraz rodzaj budynku, zastosowano w węźle oprawy LED o stopniu ochrony IP65 ze źródłem 1x68W. Przybliżoną lokalizację punktów świetlnych przedstawiono na rys. nr 10. Ilość punktów świetlnych wynika z załączonych do projektu obliczeń. Oprawy mocować na stropie na wysokości ok. 2,6m od podłogi. Instalację oświetleniową należy zasilić sprzed głównego wyłącznika rozdzielniczy, zgodnie ze schematem rys. nr 1.

Gniazdo wtykowe montowane na rozdzielniczy zgodnie z rys. nr 1 i 2.

6.8. Instalacja antenowa

Dla przyszłej instalacji urządzeń do zdalnego odczytu zużycia energii cieplnej należy w węźle (w pobliżu licznika ciepła), oraz na zewnątrz (nad wlotem sieci ciepłej) umieścić puszkę łączeniową.

Puszki połączyć przewodem koncentrycznym 50 Om Tri-Lan oraz przewodem sterowniczym YStY 4x1.

6.9. Instalacja automatyki.

Układ automatycznej regulacji temperatury c.o., c.w. i c.t. zawiera następujące urządzenia:

- regulator elektroniczny,
- elektryczny siłownik liniowy c.o., c.t., ster. 0-10V, Un=230V,
- " " " c.w., ster. 0-10V, Un=230V,
- " " " c.o.p, typu, 0-10V, Un=230V,
- 4 czujniki temperatury rezystancyjne wewnętrzne instalacji c.o.-c.t. Pt1000,
- 2 czujniki temperatury rezystancyjny wewnętrzny instalacji c.w. Pt1000,
- 1 czujnik temperatury rezystancyjny wewnętrzny instalacji c.o.p Pt1000,
- 1 czujnik temperatury rezystancyjny zewnętrzny Pt1000,
- 1 ogranicznik temperatury instalacji c.w. STB,

- 3 ograniczniki temperatury instalacji c.o., c.t. i c.o.p STW.

Wszystkie wymienione wyżej elementy automatyki (za wyjątkiem czujników temperatury zewnętrznej) znajdują się w węzłach kompaktowych dostarczanych przez producenta. Niniejszy projekt obejmuje instalacje połączeń elektrycznych między w/w urządzeniami, które należy wykonać przewodami kabelkowymi YLY4x1,0mm², YLY3x1,0mm² i YLY2x1,0mm². Zasilanie regulatora przewodem kabelkowym YLY7x1,0mm². Schemat połączeń elektrycznych urządzeń automatyki został pokazany na rys. nr 7. Kable połączeń elementów automatyki układać w oddzielnych korytkach i rurkach RVS, n/t.

6.10. Ochrona od porażeń.

Ochronę przed **dotykem bezpośrednim** zapewni:

- obudowa IP-55 rozdzielnic,
- izolacja przewodów,
- obudowa silników,
- wyłączniki różnicowoprądowe.

Jako system dodatkowej ochrony od porażeń prądem elektrycznym (ochrona przed **dotykem pośrednim**), zastosowano w węźle SAMOCZYNNIE WYŁĄCZENIE ZASILANIA realizowane przez:

- bezpieczniki topikowe,
- wyłączniki nadmiarowoprądowe,
- wyłączniki różnicowoprądowe.

Układ sieci w węźle **TN-S**.

6.11. Instalacja połączeń wyrównawczych

Połączeniu ochronnemu przewodem PE podlegają:

- obudowa rozdzielnic, ew. szafka regulatora, manometry kontaktowe,
- zaciski PE gniazd, STB, STW,
- silniki.

Instalację połączeń wyrównawczych w węźle wykonać płaskownikiem FeZn30x2mm, układanym na wys. od 20 do 120 cm od podłogi (należy wykorzystać istniejącą instalację połączeń wyrównawczych).

Połączeniami wyrównawczymi należy objąć:

- przyłącze sieci ciepłowniczej przed zaworami sieciowymi,
- stalowe zlewy,
- urządzenia techniczne po stronie instalacji (kolektory zasilające i powrotne, naczynia wzbiorcze, zasobniki itp.),
- konstrukcje metalowe, kanały wentylacyjne,
- metalowe rozdzielnice elektryczne,
- korytka kablowe,
- metalowe wyposażenie architektoniczne pomieszczenia węzła (podesty, schody, poręcze itp.),
- zestawy pompowe,
- pozostałe elementy stałego wyposażenia pomieszczenia.

Szynę wyrównawczą FeZn30x2 połączyć z instalacją uziemiającą budynku i rurą zimnej wody (rezystancja uziemienia $\leq 10\Omega$. Śrubowy zacisk ochronny rozdzielnic RWC połączyć z 5-tą żyłą przewodu zasilającego (żyłą PE) i taśmą połączeń wyrównawczych FeZn30x2mm. Żyłę ochronną PE przewodu zasilającego połączyć w rozdzielnic TG z szyną połączeń wyrównawczych. Do ochrony silników wykorzystać żyłę PE przewodów zasilających silniki.

Minimalny przekrój przewodu wyrównawczego – Cu 6 mm².

Zacisku ochronnego rozdzielnicy i przewodów PE nie wolno łączyć z przewodem N linii zasilającej i zaciskami N rozdzielnicy. Nie wolno uziemiać żył neutralno-roboczych N przewodów zasilających urządzenia.

Po wykonaniu całości projektowanej instalacji należy protokolarnie sprawdzić skuteczność przyjętej ochrony oraz przeprowadzić badania natężenia oświetlenia zgodnie z PN-EN 12464-1. Bednarke pomalować w poprzeczne żółtozielone pasy.

7. Obliczenia techniczne.

7.1. Bilans mocy, dobór linii zasilającej i zabezpieczeń wlv

1. pompy obiegowe	1,6 kW
2. gniazdo 1-faz	1,5 kW
3. oświetlenie	0,2 kW
4. automatyka	0,7 kW
5. zestaw BIFIPRO	0,5 kW
Łącznie $P_i =$	4,5 kW

Moc szczytowa $P_S = 2,8\text{kW}$ $\cos\phi = 0,9$

$I_n = 4,5\text{A}$

Dla zasilania rozdzielnicy RWC węzła przyjęto ujęty w projekcie podstawowym budynku kabel YKY 5x6mm² o obciążalności żył 36A. Ze względu na selektywność zabezpieczeń, przyjmuje się zabezpieczenie w rozdzielnicy TG bezpiecznikami 25A

Spadek napięcia wlv $\Delta U < 2\%$

7.2. Instalacja oświetlenia węzła.

Obliczenia natężenia oświetlenia w oparciu o program DIALux.

Do obliczeń przyjęto następujące dane:

- hopr.=2,6m, Spom.= 26,7 m²,
- wymagane średnie natężenie oświetlenia $E_{sr} = 200\text{Lx}$.

Wyniki obliczeń załączone do projektu.

W pomieszczeniu węzła należy zainstalować 2 oprawy COSMO LED ze źródłem 1x68W.

Poziom średniego natężenia oświetlenia wynosi $E_s = 307\text{Lx}$.

8. Zestawienie materiałów

8.1 Zestawienie podstawowych materiałów

1. Rozdzielnica węzła RWC wg. rys. 2.....	kpl. 1
2. Oprawa LED, IP65, 1x68W.....	szt. 2
3. Wyłącznik oświetleniowy bryzgoszczelny 10A, 250V.....	szt. 1
4. Płaskownik FeZn 30x2.....	mb. 35
5. Przewód kabelkowy BIT 5x1,5 mm ²	mb. 15
6. " " BIT 3x1,5 mm ²	mb. 50
7. " " BIT 2x1 mm ²	mb. 50
8. " " YDY 3x2,5 mm ²	mb. 10
9. " " YDY 3x1,5 mm ²	mb. 55
10. " " YLY 7x1,0 mm ²	mb. 10
11. " " YLY 4x1,0 mm ²	mb. 40
12. " " YLY 3x1,0 mm ²	mb. 40
13. " " YLY 2x1,0 mm ²	mb. 65
14. " " LgYżo 1x6,0 mm ²	mb. 25
15. Przewód ekranowany LIYCY2x1,0mm ²	mb. 65
16. Przewód ekranowany LIYCY3x1,0mm ²	mb. 25
17. Rura winidurowa RVS18.....	mb. 75
18. Rurka karbowana Peschla.....	mb. 10
19. Skrzynka z tworzyw sztucznych 300x600x170.....	szt. 1
20. Korytka kablowe z pokrywą K50.....	mb. 30
21. Korytka kablowe z pokrywą K100.....	mb. 20
22. Puszka n/t 4-ro wylotowa.....	szt. 1
23. Objemki uziemiające i końcówki oczkowe.....	wg potrzeb

8.2 Zestawienie materiałów instalacji antenowej

1. Puszka przyłączeniowa Φ60, IP65.....	szt. 2
2. Przewód sterowniczy YStY 4x1 mm ²	mb. 20
3. Przewód koncentryczny 50 Om Tri-Lan.....	mb. 20
4. Rura winidurowa RVS22.....	mb. 20

9. Obliczenia natężenia oświetlenia

Kondratowicza 8

DIALux

16.11.2019

Edytor
Telefon
faks
e-Mail

Węzeł cieplny / Wyniki jednoarkuszowe

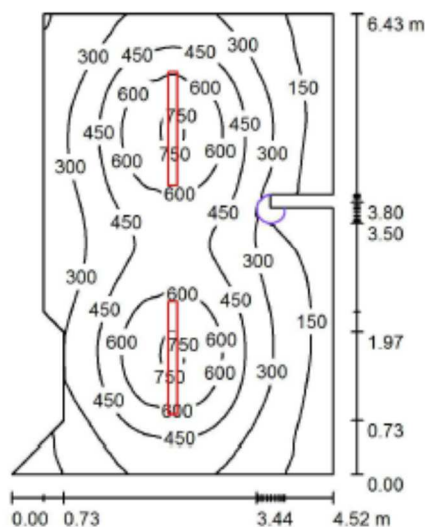

Wysokość pomieszczenia: 2.600 m, Wysokość montażu: 2.600 m,
Współczynnik konserwacji: 0.77

Wartości Lux, Skala 1:83

Powierzchnia	ρ [%]	E_m [lx]	E_{min} [lx]	E_{max} [lx]	E_{min} / E_m
Płaszczyzna pracy	/	381	63	783	0.166
Podłoga	20	307	89	441	0.291
Sufit	70	64	34	88	0.527
Ściany (11)	50	131	29	326	/

Płaszczyzna pracy:

Wysokość: 0.850 m
Siatka: 128 x 128 Punkty
Margines: 0.000 m

Wykaz opraw

Nr.	Ilość	Etykieta (Czynnik korekcyjny)	Φ (Oprawa) [lm]	Φ (Lampy) [lm]	P [W]
1	2	ESSYSTEM 2537520 COSMO LED LAM 1587 (1.000)	7200	7200	68.0

W sumie: 14401 W sumie: 14400 136.0

Specyfikacja mocy przyłączeniowej: $5.29 \text{ W/m}^2 = 1.39 \text{ W/m}^2/100 \text{ lx}$ (Powierzchnia podstawowa: 25.69 m^2)

10. INFORMACJA DOTYCZĄCA BEZPIECZEŃSTWA I OCHRONY ZDROWIA, W ZAKRESIE ROBÓT WĘZŁA CIEPLNEGO CO+CW

1. Zakres Inwestycji

Projekt budowlano-wykonawczy węzła cieplnego c.o., c.w., c.t. w istniejącym budynku.

Prace obejmują:

- montaż urządzeń węzła w tym modułu co, cw, c.t. i modułu podłączeniowego
- montaż przewodów i armatury
- próby i regulacja

2. Wykaz istniejących obiektów budowlanych

Teren budowy stanowi węzeł cieplny w budynku Zakładu Rehabilitacji "Kliniki Budzik" dla dorosłych przy ul. Kondratowicza 8 na terenie Mazowieckiego Szpitala Bródnowskiego w Warszawie.

3. Elementy zagospodarowania działki lub terenu, które mogą stwarzać zagrożenie bezpieczeństwa i zdrowia ludzi.

Nie dotyczy. Wszystkie roboty prowadzone wewnątrz istniejącego budynku.

4. Przewidywane zagrożenia występujące podczas realizacji robót, określające skalę i rodzaj zagrożeń oraz miejsce i czas ich występowania.

Do realizacji zakresu robót związanych z budową węzła będą użyte materiały i sprzęty, które mogą powodować:

- drobne urazy górnych i dolnych kończyn, otarcia naskórka, skaleczenia, stłuczenia
- oparzenia
- poważniejsze stłuczenia, zwichnięcia i złamania kończyn dolnych i górnych, urazy oczu, zranienia głowy.

5. Sposób prowadzenia instruktażu pracowników przed przystąpieniem do robót szczególnie niebezpiecznych

W zakresie robót nie ma prac szczególnie niebezpiecznych.

Kierownik budowy powinien dodatkowo ustnie poinformować pracowników o niebezpieczeństwach, bezpośrednio przed rozpoczęciem danych robót.

Pracownicy wykonujący roboty montażowe powinni być zapoznani z programem robót, a także poinstruowani o bezpiecznym sposobie ich wykonania.

Pracownikom należy wydać odzież, stosowną do rodzaju wykonywanej pracy.

Pracownicy powinni być poinstruowani o obowiązku stosowania w pracy przydzielonych środków ochrony osobistej.

6. Wskazanie środków technicznych i organizacyjnych, zapobiegających niebezpieczeństwom, wynikającym z prowadzenia robót budowlanych w strefach szczególnego zagrożenia.

W obiekcie nie ma stref szczególnego zagrożenia.

Przed przystąpieniem do prac montażowych Wykonawca zapewni i będzie utrzymywał wszelkie urządzenia zabezpieczające, socjalne oraz sprzęt i odpowiednią odzież dla ochrony życia i zdrowia osób zatrudnionych na terenie prowadzenia robót.

Środki ochrony osobistej powinny mieć wymagany certyfikat na znak bezpieczeństwa i powinny być oznaczone tym znakiem.

Do środków ochrony osobistej należą: kaski ochronne, rękawice ochronne, buty ochronne a przypadkach koniecznych także okulary ochronne.

Prace instalacyjne związane z wykonaniem węzłów cieplnych i instalacji centralnego ogrzewania winny być przeprowadzone przez osoby posiadające stosowne uprawnienia budowlane, stanowiące podstawę do wykonywania samodzielnych funkcji technicznych.

Opracowała
Magda Winiarek-Skoneczna



Schemat połączeń elektrycznych sterownika TROVIS 5571 dla obwodów CO1(+CO2)+CT+CW (Klinika 'BUDZIK', Warszawa)

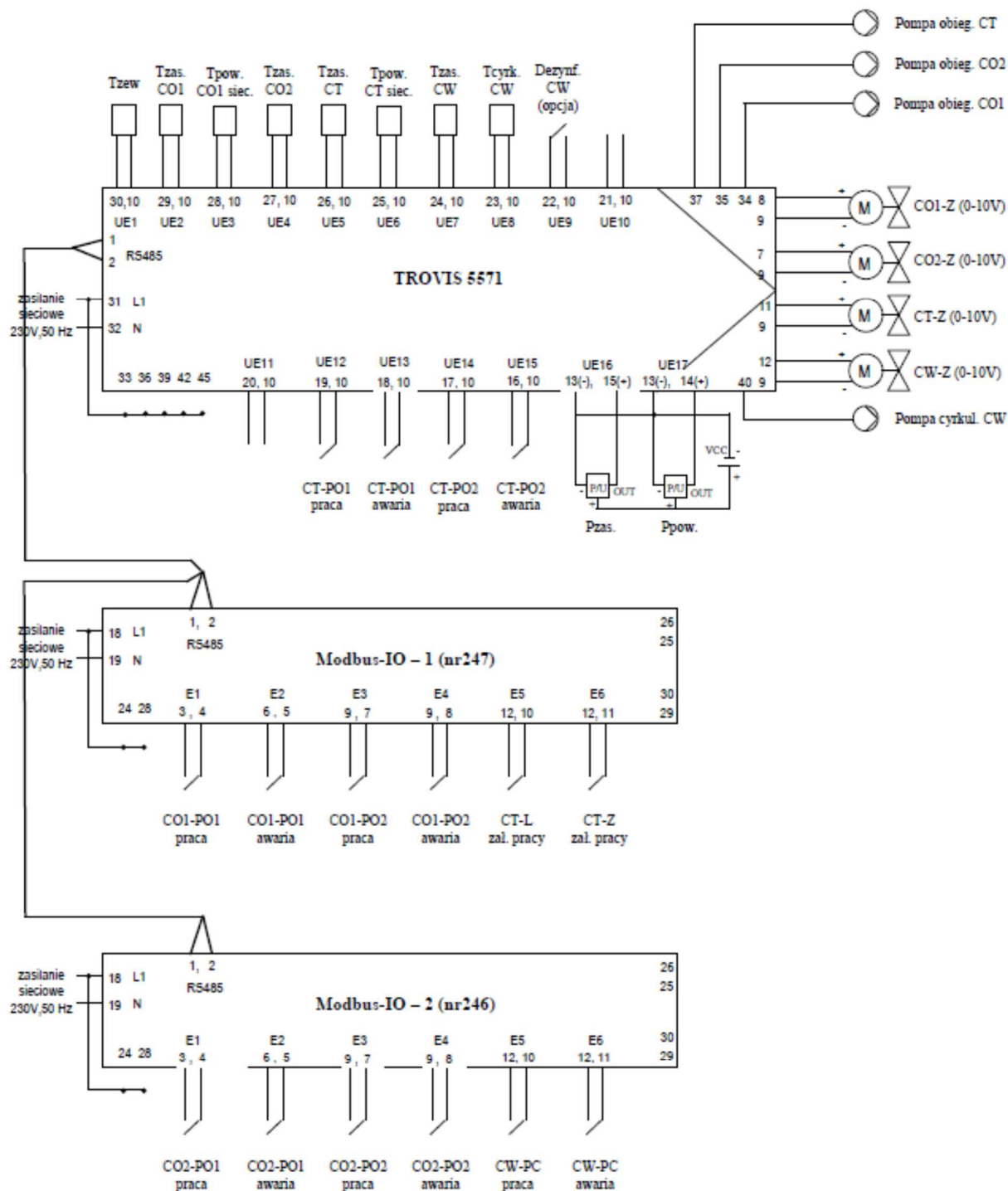

Edytor
Telefon
faks
e-Mail

Węzeł cieplny / Wyniki jednoarkuszowe

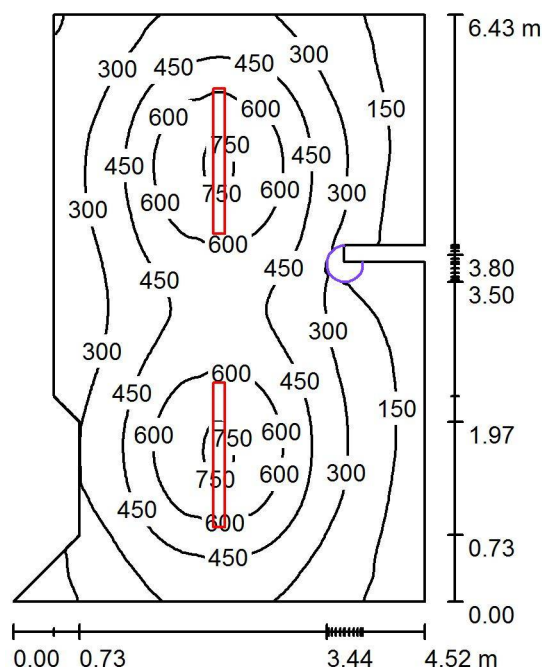

Wysokość pomieszczenia: 2.600 m, Wysokość montażu: 2.600 m,
Współczynnik konserwacji: 0.77

Wartości Lux, Skala 1:83

Powierzchnia	ρ [%]	E_m [lx]	E_{min} [lx]	E_{max} [lx]	E_{min} / E_m
Płaszczyzna pracy	/	381	63	783	0.166
Podłoga	20	307	89	441	0.291
Sufit	70	64	34	88	0.527
Ściany (11)	50	131	29	326	/

Płaszczyzna pracy:

Wysokość: 0.850 m
Siatka: 128 x 128 Punkty
Margines: 0.000 m

Wykaz opraw

Nr.	Ilość	Etykieta (Czynnik korekcyjny)	Φ (Oprawa) [lm]	Φ (Lampy) [lm]	P [W]
1	2	ESSYSTEM 2537520 COSMO LED LAM 1587 (1.000)	7200	7200	68.0
W sumie:			14401	14400	136.0

Specyfikacja mocy przyłączeniowej: $5.29 \text{ W/m}^2 = 1.39 \text{ W/m}^2/100 \text{ lx}$ (Powierzchnia podstawowa: 25.69 m^2)

ROZDZIELNICA RWC WĘZŁA
UKŁAD SIECI : TN-S

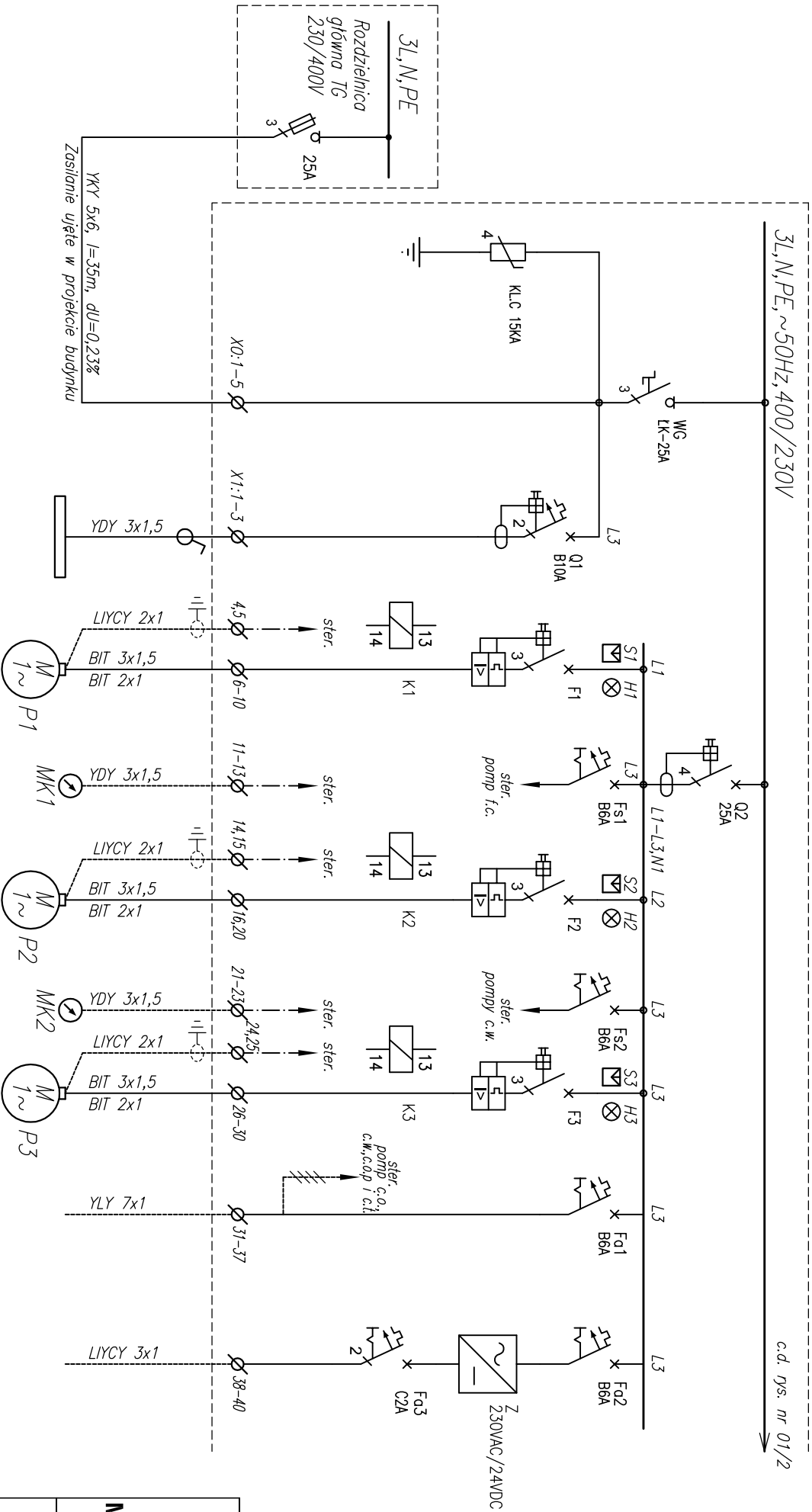

NAZWA ODBIORU	Ochrona przepięciowa	Zasilanie z TG	Oświetlenie węzła	Pompa c.o., nr 1	Pompa c.o., nr 2	Pompa c.w.	Regulator R	Zasilacz przetw. ciśnienia
Moc [kW]		2,8	0,2	0,009-0,171	0,009-0,171	0,009-0,084	0,1	0,1
In [A]		4,5	1,0	0,09-1,47	0,09-1,47	0,09-0,75	0,2	0,2
Zakres termika [A]				1,6-2,5	1,6-2,5	0,63-1,0		
Nr rys. schem. ster.				3	3	4		
Napięcie [V]		400	230	230	230	230	230	230

Pi=4,5kW
Ps=2,8kW
Is=4,5A
cosφ=0,90

OCHRONA OD PORĄŻEN
SZYBKI WYŁĄCZENIE ZASILANIA
WYŁĄCZNIKI RÓŻNICOWOPĄDOWE
POŁĄCZENIA WYRÓWNAWCZE

UWAGA: 1).Pompy c.o., c.w., c.o.p i c.t. stale pod napięciem!
Wyłączenie spod napięcia wyłącznikami F1-F7.
(Uwogę umieścić na drzewczkach rozdzielnic).
2). Styki główne wyłączn. F1-F7 łączyć szeregowo i

BUDOWA ZAKŁADU REHABILITACJI "KLINIKI
BUDZIK DLA DOROSŁYCH"
PRZY UL.KONDRATOWICZA 8 NA TERENIE
MAZOWIECKIEGO SZPITALA BRÓDNOWSKIEGO
W WARSZAWIE

PROJEKT WYKONAWCZY
INSTALACJI ELEKTRYCZNYCH
WĘZŁA CIEPLNEGO

BRANŻA ELEKTRYCZNA

Investor:

FUNDACJA Ewy BŁASZCZYK "AKOGO?"
- ORGANIZACJA POŻYTKU PUBLICZNEGO
ul. Podleśna 4, 01-673 Warszawa
tel. 22 8321913
e-mail: fundacja@akogo.pl, www.akogo.pl

Jednostka projektowa:

AUTORSKA PRACOWNIA ARCHITEKTURY CAD SP. Z O.O.
ul. Zamieniecka 46, 04-158 Warszawa
tel. 740 11 45, 740 11 50, fax. 879 84 20,
e-mail: apacad@pro.onet.pl, www.apacad.pl

Projektant:

Magda Winiarek-Skoneczna MAZ/0568/PBE/16
w specjalności Instalacyjno
- inżyniernej w zakresie
Instalacji elektrycznych

Sprawdzający:

Zbigniew Winiarek

Wa-379/01
w specjalności Instalacyjno
- inżyniernej w zakresie
Instalacji elektrycznych

Rysunek:
Numer rysunku: Nazwa rysunku:

WEL-01/1 Schemat strukturalny rozdzielnic RWC węzła-część 1

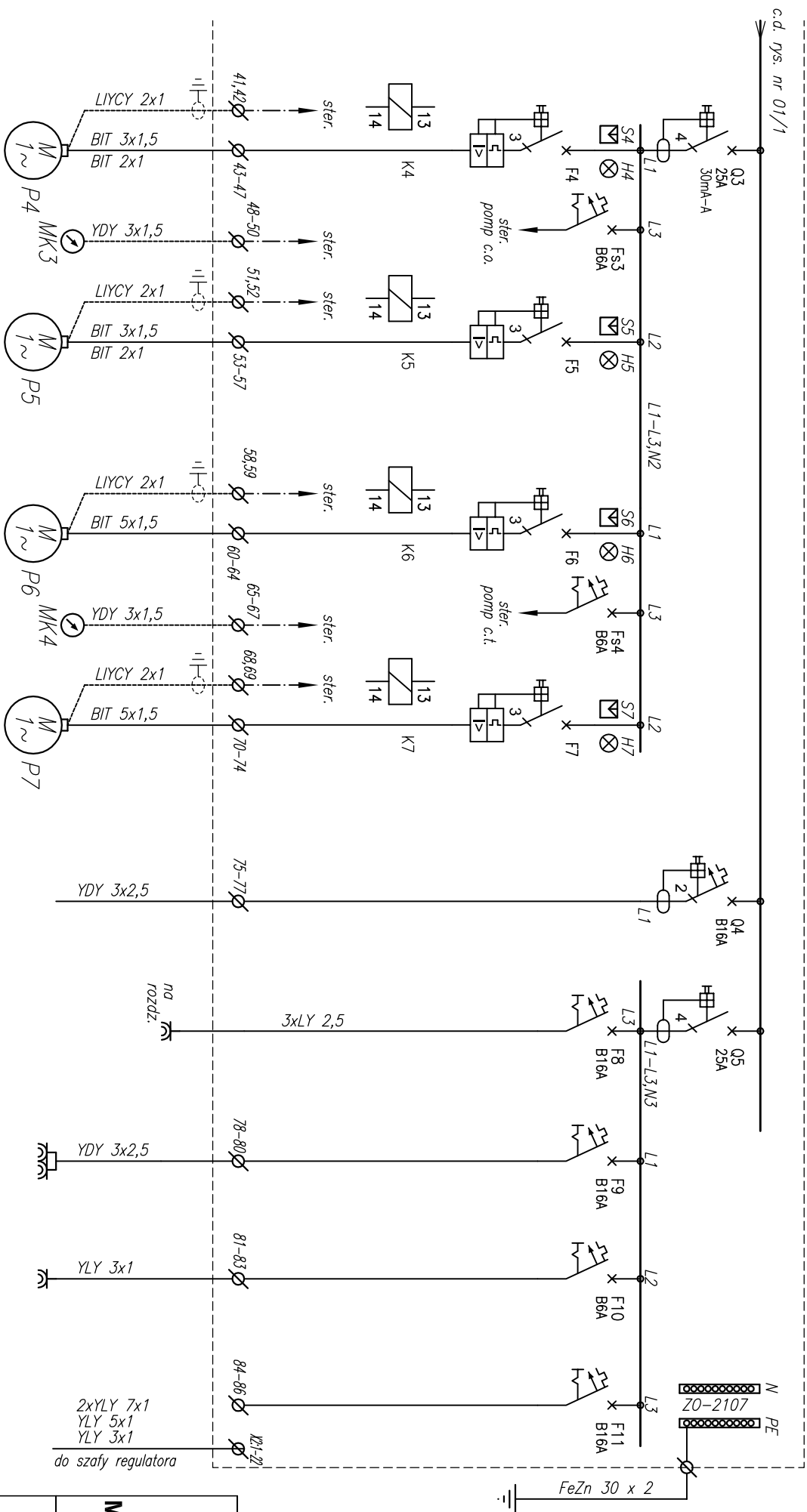

NAZWA ODBIORU	Pompa c.o.p nr 1	Pompa c.o.p nr 2	Pompa c.t. nr 1	Pompa c.t. nr 2	Szafka BMS	Gniazdo wtykowe	Zestaw dezynfekcji	Kontrola sieci przeladowanej	Rezerwa
Moc [kW]	0,009-0,185	0,009-0,185	0,015-0,333	0,015-0,333	0,5	1,5	0,5	0,1	
In [A]	0,09-1,56	0,09-1,56	0,18-1,55	0,18-1,55	2,4	7,2	2,4	0,5	
Zakres termika [A]	1,6-2,5	1,6-2,5	1,6-2,5	1,6-2,5					
Nr rys. schem. ster.	5	5	3	3					
Napięcie [V]	230	230	230	230	230	230	230	230	

BUDOWA ZAKŁADU REHABILITACJI "KLINIKI
BUDZIK DLA DOROSŁYCH"
PRZY UL.KONDRATOWICZA 8 NA TERENIE
MAZOWIECKIEGO SZPITALA BRÓDNOWSKIEGO
W WARSZAWIE

PROJEKT WYKONAWCZY
INSTALACJI ELEKTRYCZNYCH
WĘZŁA CIEPLNEGO

BRANŻA ELEKTRYCZNA

Investor:

FUNDACJA Ewy BŁASZCZYK "AKOGO?"
- ORGANIZACJA POŻYTKU PUBLICZNEGO
ul. Podleśna 4, 01-673 Warszawa
tel. 22 832 19 13
e-mail: fundacja@akogo.pl, www.akogo.pl



Jednostka projektowa:

AUTORSKA PRACOWNIA ARCHITEKTURY CAD SP. Z O.O.
ul. Zamieniecka 46, 04-158 Warszawa
tel. 740 11 45, 740 11 50, fax. 879 84 20,
e-mail: apacad@pro.onet.pl, www.apacad.pl

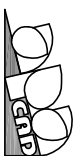

Projektant:

Magda Winiarek-Skoneczna
MAZ/0568/PBE/16
w specjalności Instalacyjno
- inżynierijnej w zakresie
Instalacji elektrycznych

Sprawdzający:

Zbigniew Winiarek
Wa-379/01
w specjalności Instalacyjno
- inżynierijnej w zakresie
Instalacji elektrycznych

Rysunek:

Numer rysunku: Nazwa rysunku:
WEL-01/2 Schemat strukturalny rozdzielnic RWC węzła-część 2

Wnęka rozdzielnic

1 x PG21
33 x PG13,5
1 x PG11

Drzwi

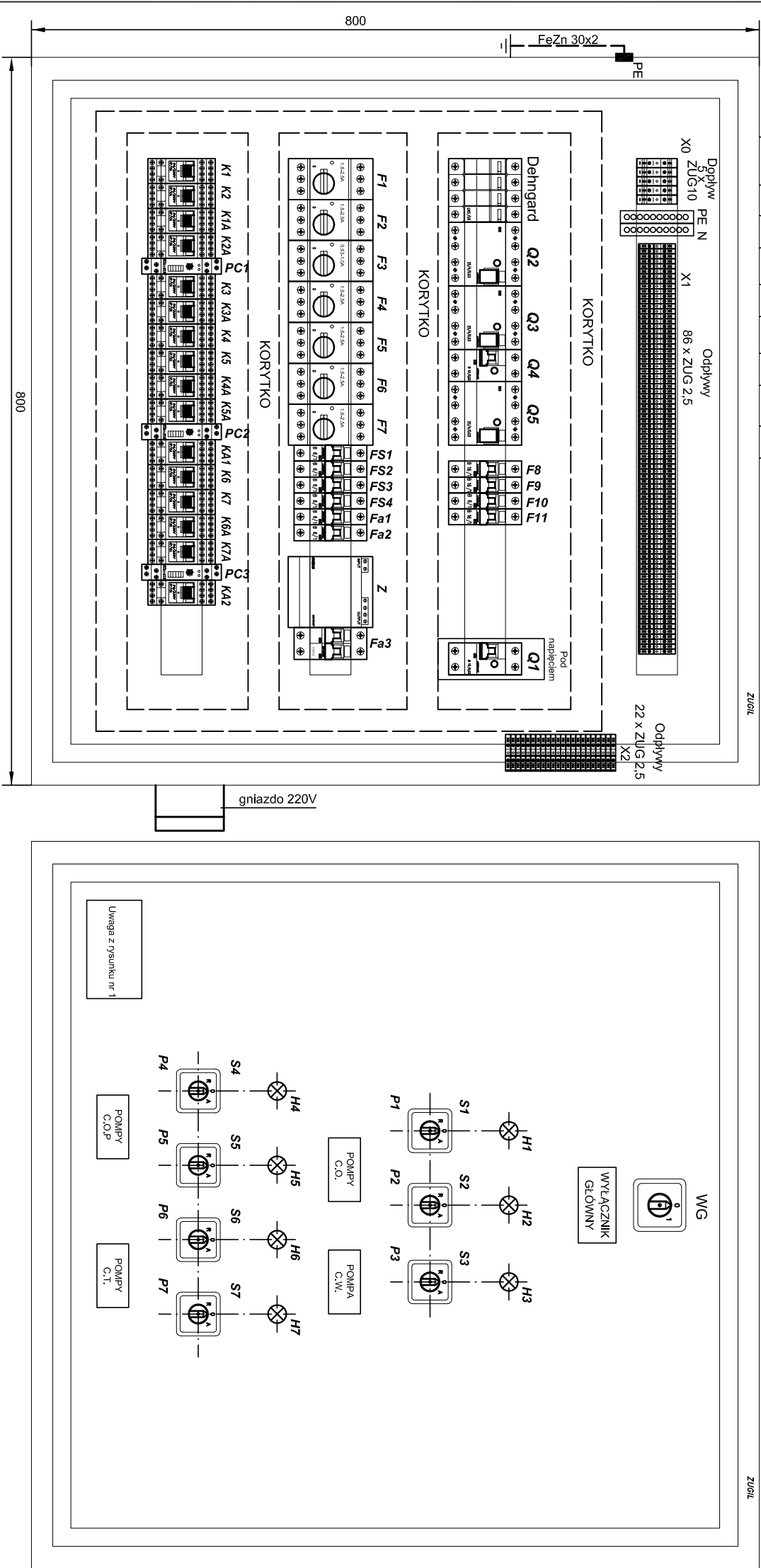

25	Zasilacz stabilizowany 230VAC/24VDC	1,5A	1	szt
24	Wyłącznik instalacyjny	2A	1	szt
23	Gniazdo wtyczkowe szczelne	2P+PE 10/16A	1	szt
22	Zacisk ochronny		2	szt
21	Korytka gzebleniowe	40x60	4	mb
20	Łistwa montażowa	TH-25 25mm	4	szt
19	Dławik uszczeln.	PG11	1	szt
18	Dławik uszczeln.	PG13,5	33	szt
17	Dławik uszczeln.	PG21	1	szt
16	Złączka gwintowa	ZUG-G10 10mm ²	5	szt
15	Złączka gwintowa	ZUG-G2,5 2,5mm ²	108	szt
14	Dioda sygnalizacyjna	LED	24V 7	szt
13	Ochronnik przepięciowy II		275V 4	szt
12	Łącznik krzywkowy	LK-15/ 2,8364	15A 7	szt
11	Łącznik krzywkowy 3-biegunowy (wyłącznik)	LK-25/ 2.822	25A 1	szt
10	Przekładnik pomocniczy z gniazdem no listwę		230V, 4p 16	szt

9	Przekładnik czasowy cyfliczny fun. "C"		230V,100h	3	szt
8	Wyłącznik instalacyjny		6A	7	szt
7	Wyłącznik instalacyjny		16A	3	szt
6	Wyłącznik silnikowy ze stykiem pomocniczym zwiernym lub rozwiernym		0,63÷1,0A	1	szt
5	Wyłącznik silnikowy ze stykiem pomocniczym zwiernym lub rozwiernym		1,6÷2,5A	6	szt
4	Zespolony wyłącznik różnicowo-piędowy z członem nadprądowym		10A, 30mA 16A, 30mA	1	szt
3	Wyłącznik przeciwporażeniowy 4-ro biegunowy typu "AC"		25A, 30mA	1	szt
2	Wyłącznik przeciwporażeniowy 4-ro biegunowy typu "A"		25A, 30mA	2	szt
1	Skrzynka blaszana		800x800 x210	1	szt
Lp.	WYSZCZEGÓLNIENIE	TYP	DANE	IL.	JED.

- UWAGA:**
- Nie wolno uzienić przewodu neutralnego "N"
 - Nie łączyć zacisków N pochodzących od różnych wyłączników różnicowoprądowych i
 - Zacisk ochronny na obudowie skrzynki przyłączyć za pomocą płaskownika FeZn30x2 do szyny połączeń wyrównawczych węzła
 - Przewody łączeniowe w rozdzielniczy LY1,5mm².
 - Rozdzielnicę wyposażyc w ołoiowany schemat głowny zasilania odbiorców węzła lub 1 egzemplarz niniejszej dokumentacji
 - Dopuszcza się inne niż na rysunku rozmieszczenie urzqdzeń i ew. zamienniki oparałów o parametrach j.w.

BUDOWA ZAKŁADU REHABILITACJI "KLINIKI
BUDZIK DLA DOROSŁYCH"
PRZY UL.KONDRATOWICZA 8 NA TERENIE
MAZOWIECKIEGO SZPITALA BRÓDNOWSKIEGO
W WARSZAWIE

PROJEKT WYKONAWCZY
INSTALACJI ELEKTRYCZNYCH
WĘZŁA CIEPLNEGO

BRANŻA ELEKTRYCZNA

Investor:



FUNDACJA Ewy BLASZCZYK "AKOGO"
- ORGANIZACJA POŻYTKU PUBLICZNEGO
ul. Podleśna 4, 01-673 Warszawa
tel. 22 8321913
e-mail: fundacja@akogo.pl, www.akogo.pl

Jednostka projektowa:



AUTORSKA PRACOWNIA ARCHITEKTURY CAD SP. Z O.O.
ul. Zamieniecka 46, 04-158 Warszawa
tel. 740 11 45, 740 11 50, fax. 879 84 20,
e-mail: apacad@pro.onet.pl, www.apacad.pl

Projektant:

Magda Winiarek-Skoneczna

MAZ/0568/PBE/16
w specjalności instalacyjno
- inżynierijnej w zakresie
instalacji elektrycznych

Sprawdzający:

Zbigniew Winiarek

Wa-379/01
w specjalności instalacyjno
- inżynierijnej w zakresie
instalacji elektrycznych

Rysunek:

Nazwa rysunku:

Rozdzielnica RWC węzła.
Widok i specyfikacja aparatów

WEL-02

Obwody główne pomp c.o.p	Obwody sterowania			Obwody sterowania			Przełączniki pomocnicze awarii		Sygnalizacja optyczna w RWC		Sytyki w obwodach zewnętrznych	
	pomp nr 1			pomp nr 2			Awaria pompy nr 1		Awaria pompy nr 2		Załączenie pompy	
	Ręczne	Automat. naprężeniowe	Twałe zak. pompy	Ręczne	Automat. naprężeniowe	Twałe zak. pompy	Zabezpieczenie przed suchobieg.	Zwarcie lub przedzielenie	Sytek awarii zbiornicej pompy	Praca pompy	nr 1	nr 2

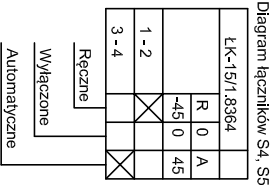
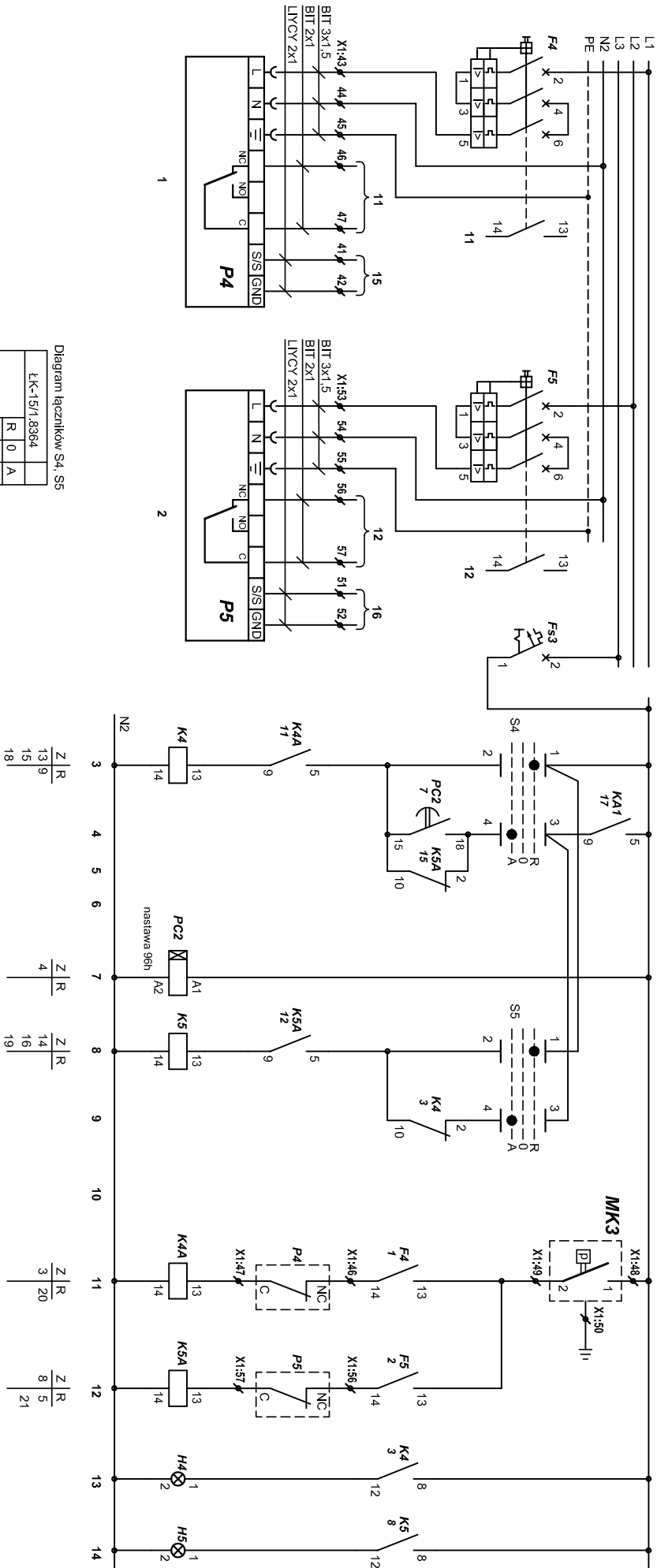

- X1: - zacisk połączeń zewnętrznych w RWC
- X2: - zacisk połączeń zewnętrznych do szafy regulatora
- MK3 - manometr kontaktowy instalacji c.o.p

UWAGA: Funkcję przełącznika sygnalizacyjnego pompy ustawić na panelu obsługowym pompy na "ALARM".

Sytyki w obwodach monitoringu	
Praca pompy	Awaria pompy
nr 1	nr 2
nr 1	nr 2

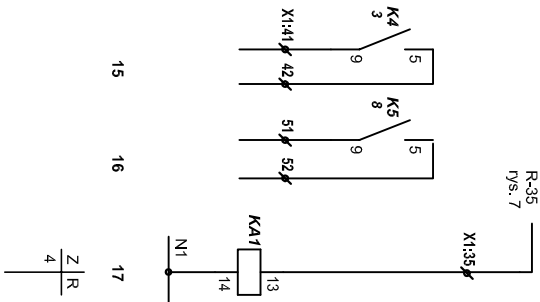
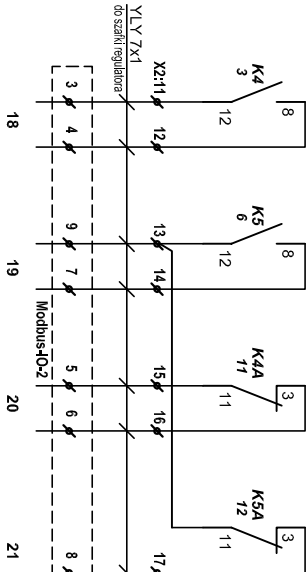

BUDOWA ZAKŁADU REHABILITACJI "KLINIKI BUDZIK DLA DOROSŁYCH" PRZY UL.KONDRATOWICZA 8 NA TERENIE MAZOWIECKIEGO SZPITALA BRÓDNOWSKIEGO W WARSZAWIE

PROJEKT WYKONAWCZY INSTALACJI ELEKTRYCZNYCH WĘZŁA CIEPLNEGO

BRANŻA ELEKTRYCZNA

Investor:



FUNDACJA Ewy BŁASZCZYK "AKOGO"
- ORGANIZACJA POŻYTKU PUBLICZNEGO
ul. Podleśna 4, 01-673 Warszawa
tel. 22 832 19 13
e-mail: fundacja@akogo.pl, www.akogo.pl

Jednostka projektowa:



AUTORSKA PRACOWNIA ARCHITEKTURY CAD SP. Z O.O.
ul. Zamieniecka 46, 04-158 Warszawa
tel. 740 11 45, 740 11 50, fax. 879 84 20,
e-mail: apacad@pro.onet.pl, www.apacad.pl

Projektant:

Magda Winiarek-Skoneczna

MAZ/0568/PBE/16
w specjalności instalacyjno-
inżynierijnej w zakresie
instalacji elektrycznych

Sprawdzający:

Zbigniew Winiarek

Wa-379/01
w specjalności instalacyjno-
inżynierijnej w zakresie
instalacji elektrycznych

Rysunek:

Numer rysunku:

Schemat sterowania pompami c.o.p

WEL-05

Obwody główne pomp c.t.	Obwody sterowania				Obwody sterowania				Przełączniki pomocnicze awarii		Sygnalizacja optyczna w RWC		Sygł w obwodach zewnętrznych	
	pompy nr 1		pompy nr 2		pompy nr 1		pompy nr 2		Awaria pompy nr 1	Awaria pompy nr 2	Praca pompy		Złączenie pompy	
	Ręczne	Automat. naprze-mienne	Ręczne	Automat. naprze-mienne	Ręczne	Automat. naprze-mienne	Ręczne	Automat. naprze-mienne	Zabezpieczenie przed suchobieg. Zwarcie lub przeciążenie	Zwarcie lub przeciążenie	Praca pompy		Złączenie pompy	
		Trwałe zał. pompy		Trwałe zał. pompy		Trwałe zał. pompy		Trwałe zał. pompy	Sygł awarii zbiorczej pompy	Sygł awarii zbiorczej pompy	nr 1	nr 2	nr 1	nr 2

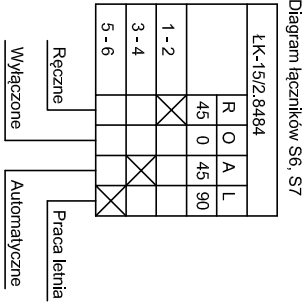
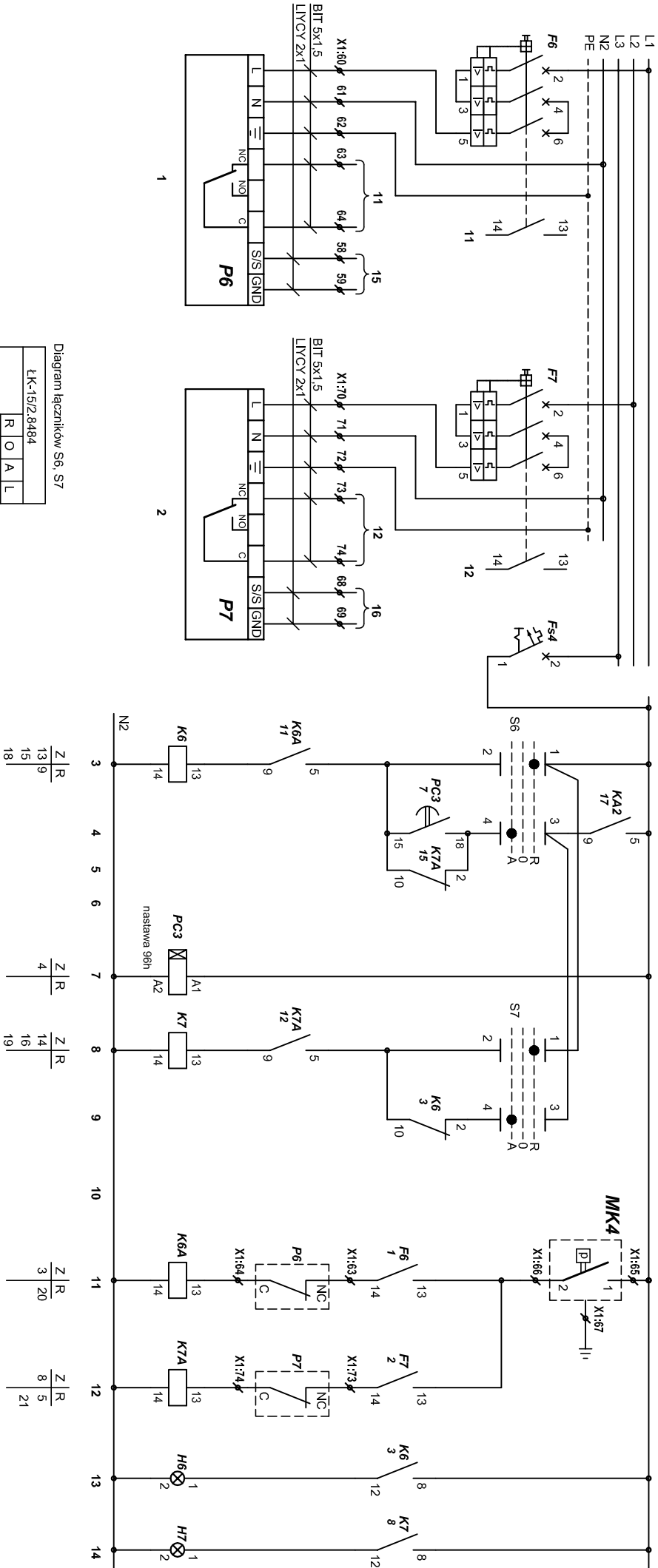

- X1: - zacisk połączeń zewnętrznych w RWC
- X2: - zacisk połączeń zewnętrznych do szafy regulatora
- MK4 - manometr kontaktowy instalacji c.t.

UWAGA: Funkcję przełącznika sygnalizacyjnego pompy ustawić na panelu obsługowym pompy na "ALARM".

Sygł w obwodach monitoringu			
Praca pompy		Awaria pompy	
nr 1	nr 2	nr 1	nr 2

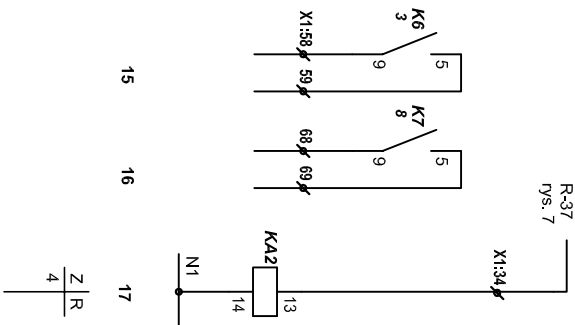
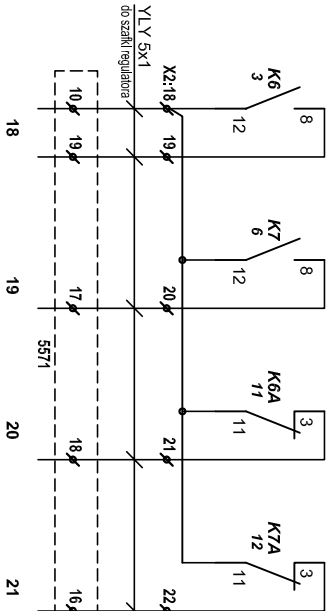

BUDOWA ZAKŁADU REHABILITACJI "KLINIKI BUDZIK DLA DOROSŁYCH" PRZY UL.KONDRATOWICZA 8 NA TERENIE MAZOWIECKIEGO SZPITALA BRÓDNOWSKIEGO W WARSZAWIE

PROJEKT WYKONAWCZY INSTALACJI ELEKTRYCZNYCH WĘZŁA CIEPLNEGO

BRANŻA ELEKTRYCZNA

Investor:

FUNDACJA Ewy BŁASZCZYK "AKOGO?"
- ORGANIZACJA POŻYTNIKU PUBLICZNEGO
ul. Podleśna 4, 01-673 Warszawa
tel. 22 8321913
e-mail: fundacja@akogo.pl; www.akogo.pl

Jednostka projektowa:

AUTORSKA PRACOWNIA ARCHITEKTURY CAD SP. Z O.O.
ul. Zamieniecka 46, 04-158 Warszawa
tel. 740 11 45, 740 11 50, fax. 879 84 20,
e-mail: apacad@pro.onet.pl; www.apacad.pl

Projektant:

Magda Winiarek-Skoneczna
MAZ/0568/PBE/16
w specjalności Instalacyjno
- Inżynierijnej w zakresie
Instalacji elektrycznych

Sprawdzający:

Zbigniew Winiarek

Rysunek:

Numer rysunku:

Nazwa rysunku: Schemat sterowania pompami c.t.

WEL-06

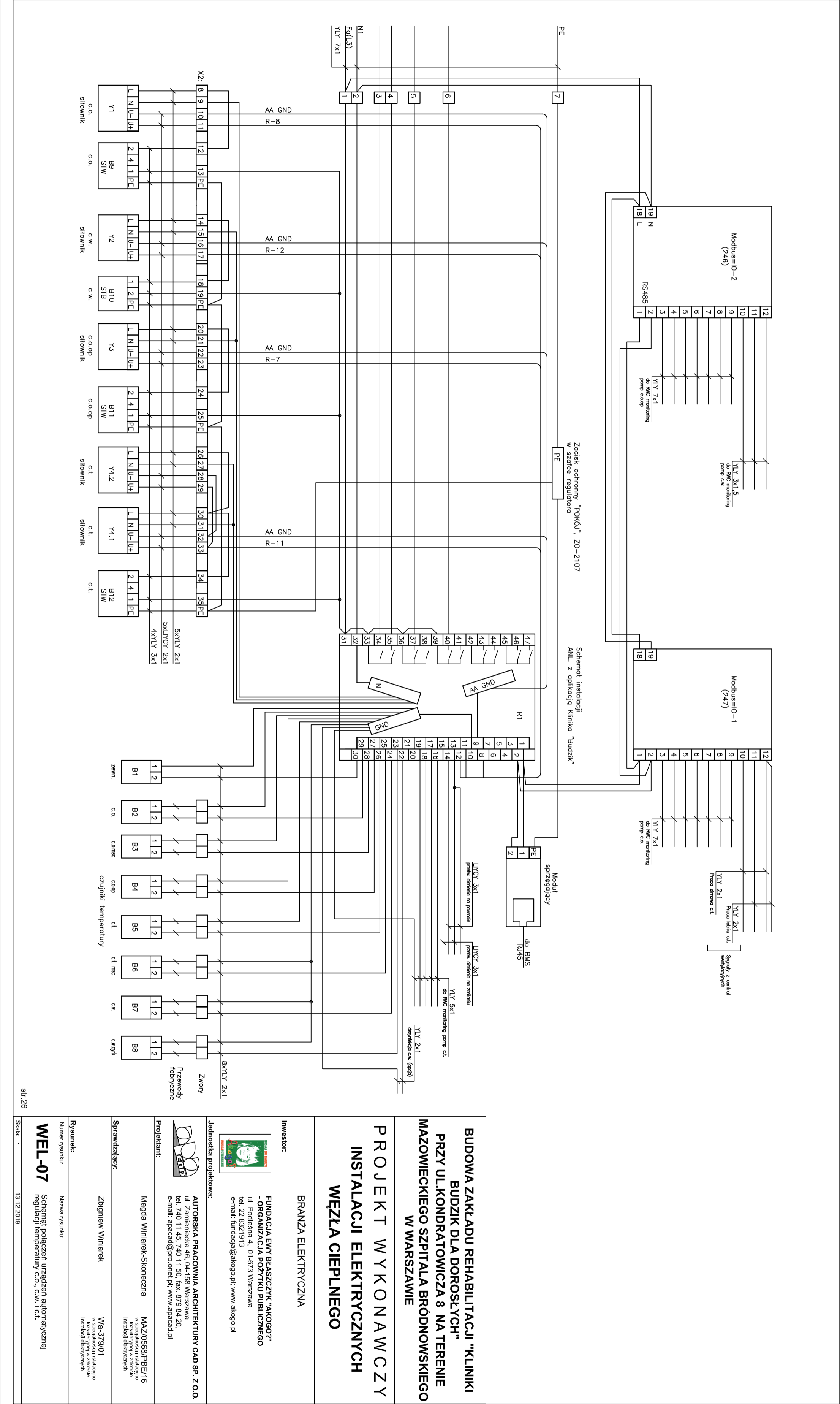

Wnęka szafki regulatora R

32 x PG13,5

TAREL Z3W

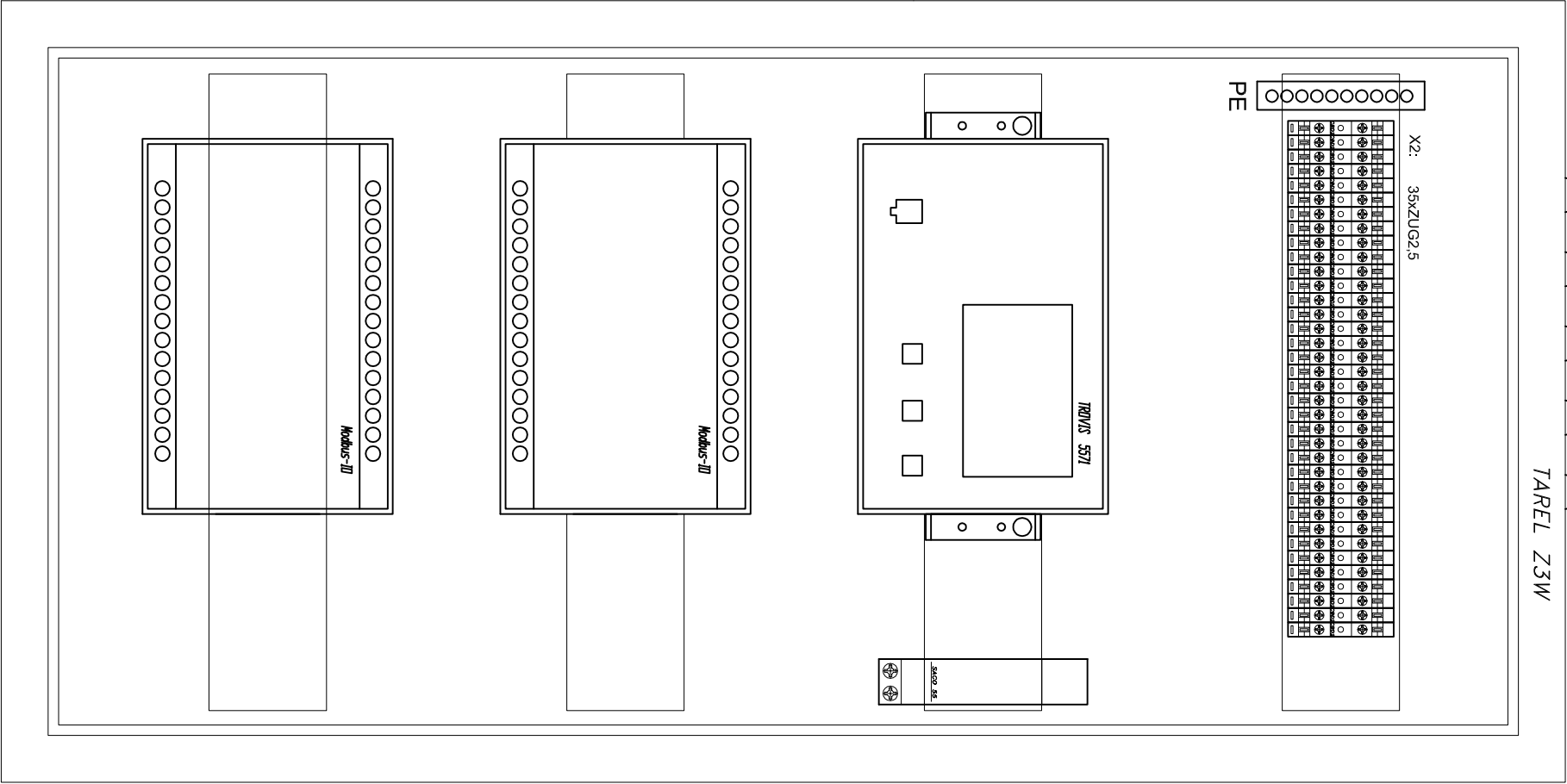

8	Modul Modbus-10			2	szt
7	Modul przegolowy			1	szt
6	Zacisk ochrony	Z0-2107		1	szt
5	Listwa montazowa	TH-25	25mm	4	szt
4	Diownik uszczeln.	PG13,5		32	szt
3	Zigeczko gwintowa	ZUG-G2,5	2,5mm2	35	szt
2	Regulator pogodowy R	230V		1	szt
1	Skrzynka z tworzywa szlucznego	300x600 x170		1	szt
Lp.	WYSZCZEGOLNIENIE	Typ	DANE	IL.	JED.

BUDOWA ZAKŁADU REHABILITACJI "KLINIKI
BUDZIK DLA DOROSŁYCH"
PRZY UL.KONDRATOWICZA 8 NA TERENIE
MAZOWIECKIEGO SZPITALA BRÓDNOWSKIEGO
W WARSZAWIE

PROJEKT WYKONAWCZY
INSTALACJI ELEKTRYCZNYCH
WĘZŁA CIEPLNEGO

BRANŻA ELEKTRYCZNA

Investor:

FUNDACJA EWI BŁASZCZYK "AKOGO?"
- ORGANIZACJA POZYTUKU PUBLICZNEGO
ul. Podleśna 4, 01-673 Warszawa
tel. 22 8321913
e-mail: fundacja@akogo.pl; www.akogo.pl



Jednostka projektowa:

AUTORSKA PRACOWNIA ARCHITEKTURY CAD SP. Z O.O.
ul. Zamieniecka 46, 04-158 Warszawa
tel. 740 11 45, 740 11 50, fax: 879 84 20,
e-mail: apacad@pro.onet.pl; www.apacad.pl



Projektant:

Magda Winiarek-Skoneczna MAZ/0568/PBE/16

w specjalności Instalacyjno
- Inżyniernej w zakresie
Instalacji elektrycznych

Sprawdzający:

Zbigniew Winiarek

Wa-379/01
w specjalności Instalacyjno
- Inżyniernej w zakresie
Instalacji elektrycznych

Rysunek:

Numer rysunku:

Szafka regulatora,
Widok i specyfikacja aparatów

WEL-08

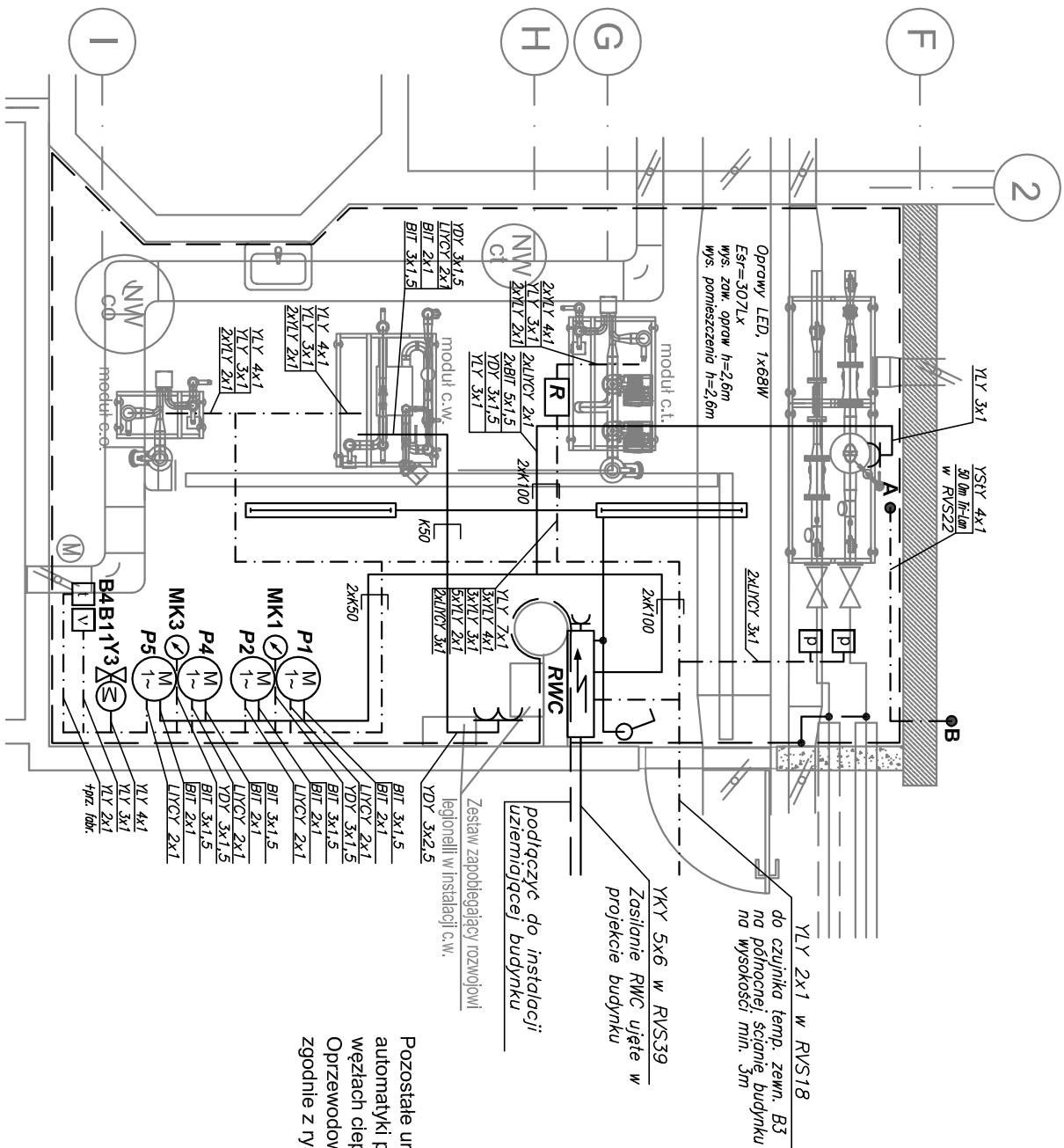

OCHRONA OD PORAŻEN
SAMOCZYNNIE WYŁĄCZENIE ZASILANIA
WYŁĄCZNIKI RÓŻNICOWOPRĄDOWE
POŁĄCZENIA WYRÓWNAWCZE

- UWAGA:
1. Instalację wykonać przewodami kabelkowymi BIT, YDY, YLY, LVCY w korytkach kablowych i rurkach RVS, n/t.
 2. Przewody automatyki pogodowej układać w oddzielnym korytku kablowym.
 3. Odcinki przewodów układane na ścianie do wys. 1,5m chronić rurkami RVS.
 4. Przewody wprowadzane do skrzyżni zaciśkowej silnika chronić rurką Peschla.
 5. Zachować odstępy urządzeń technologicznych od rozdzielni: od frontu 1,3m, z boku 0,6m i
 6. Do szyny PE (FeZn30x2) podłączyć objęmkami rury instalacji c.o., c.w.
 7. Oznaczenia urządzeń automatyki wg rys. nr 5.
 8. Do szyny wyrównawczej w węźle podłączyć elementy wyszczególnione w p-ście 6.11 opisu.

LEGENDA

- RWC**
- rozdzielnica blaszana węża 230/400V wg rys. nr 2,
 - instalacja siłowa 230V, oświetlenia 230V,
 - instalacja połączeń urządzeń automatyki,
 - instalacja połączeń wyrównawczych - płaskownik FeZn30x2,
 - oprawa LED IP65, 1x68W,
 - wyłącznik klawiszowy IP44, 10A, 250V,
 - gniazdo wtykowe IP44 10/16A, 230V, 2P+Z,
 - pompy wg rys. nr 1,
 - regulator elektroniczny, w skrzynce IP-55,
 - słownik elektromagnetyczny z zaworem
 - czujnik temperatury wewnętrznej lub zewnętrznej
 - ogranicznik temperatury STW i STB
 - przetwornik ciśnienia,
 - manometr kontaktowy,
 - korytko kablowe,
 - puszka łączeniowa Ø60, IP65 dla przyszłej instalacji zdalnego pomiaru energii cieplnej.
- P1-P5**
- R**
- Y**
- B**
- B**
- B**
- MK**
- A,B**

BUDOWA ZAKŁADU REHABILITACJI "KLINIKI BUDZIK DLA DOROSŁYCH" PRZY UL.KONDRATOWICZA 8 NA TERENIE MAZOWIECKIEGO SZPITALA BRÓDNOWSKIEGO W WARSZAWIE

PROJEKT WYKONAWCZY INSTALACJI ELEKTRYCZNYCH WĘZŁA CIEPLNEGO

BRANŻA ELEKTRYCZNA

Investor:

FUNDACJA EWM BŁASZCZYK "AKOGO?"
- ORGANIZACJA POŻYTKU PUBLICZNEGO
ul. Zamieniecka 46, 04-158 Warszawa
tel. 740 11 45, 740 11 50, fax. 879 84 20,
e-mail: fundacja@akogo.pl, www.akogo.pl

Jednostka projektowa:

AUTORSKA PRACOWNIA ARCHITEKTURY CAD SP. Z O.O.
ul. Zamieniecka 46, 04-158 Warszawa
tel. 740 11 45, 740 11 50, fax. 879 84 20,
e-mail: apacad@pro.onet.pl, www.apacad.pl

Projektant:

Magda Winiarek-Skoneczna MAZ/0568/PBE/16
w specjalności instalacyjno
- inżynierijnej w zakresie
instalacji elektrycznych

Sprawdzający:

Zbigniew Winiarek Wa-379/01
w specjalności instalacyjno
- inżynierijnej w zakresie
instalacji elektrycznych

Rysunek:

Numer rysunku: Nazwa rysunku: Plan instalacji elektrycznych w węźle

WEL-09